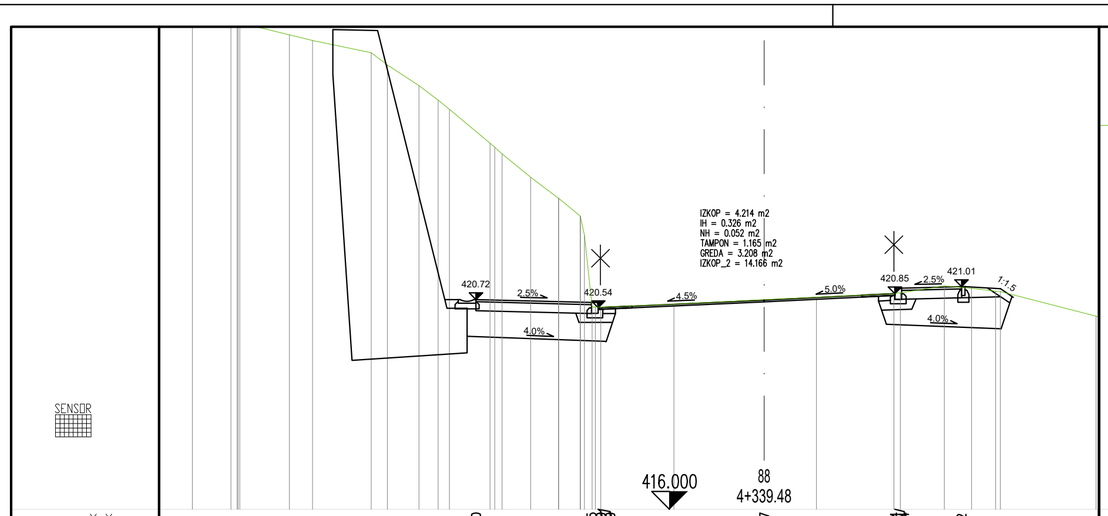

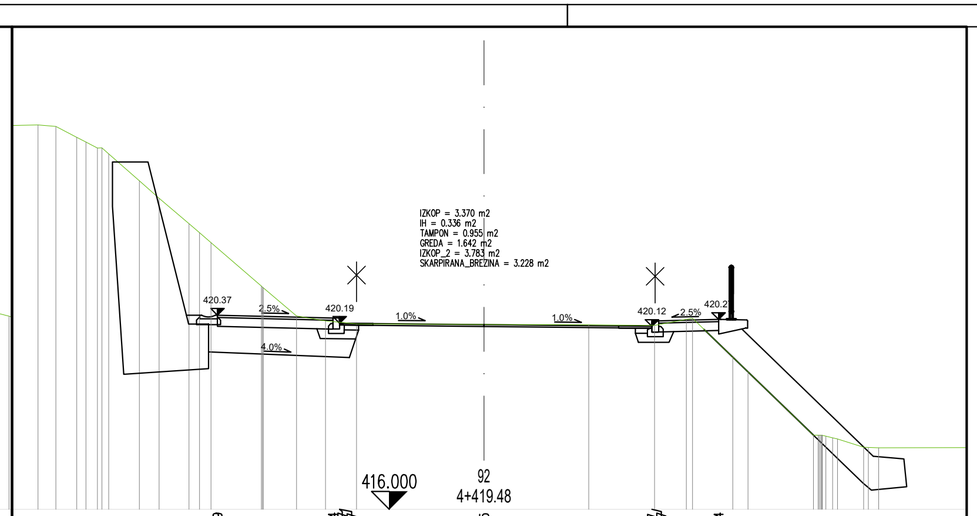

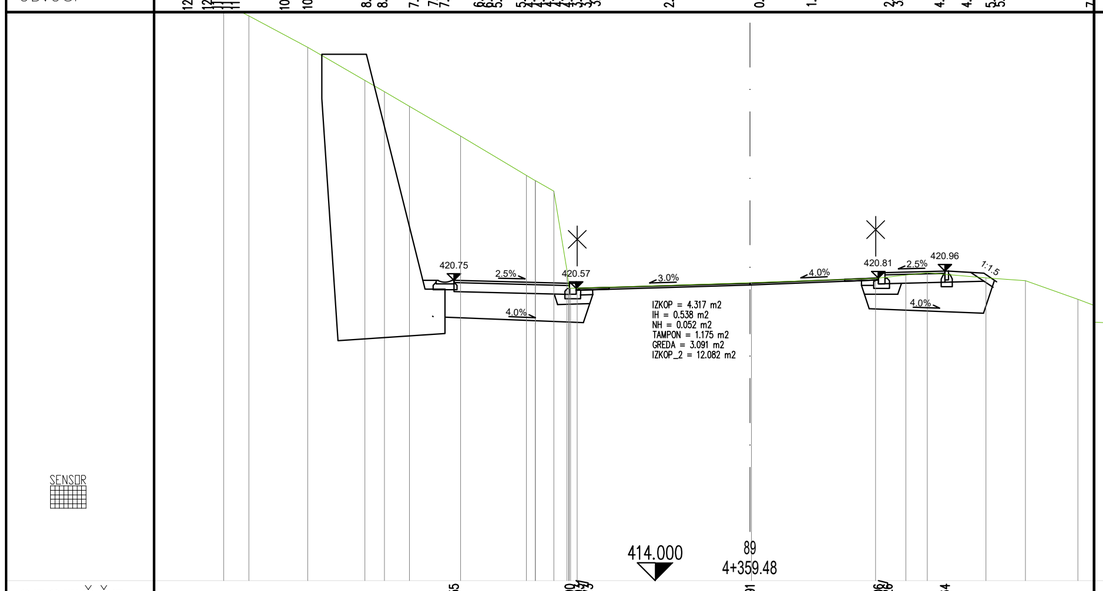

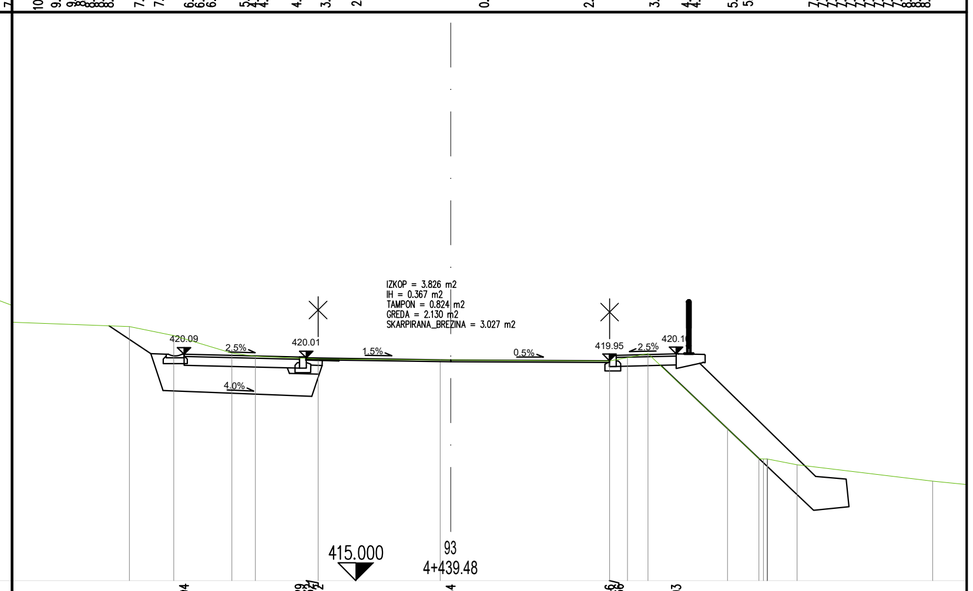

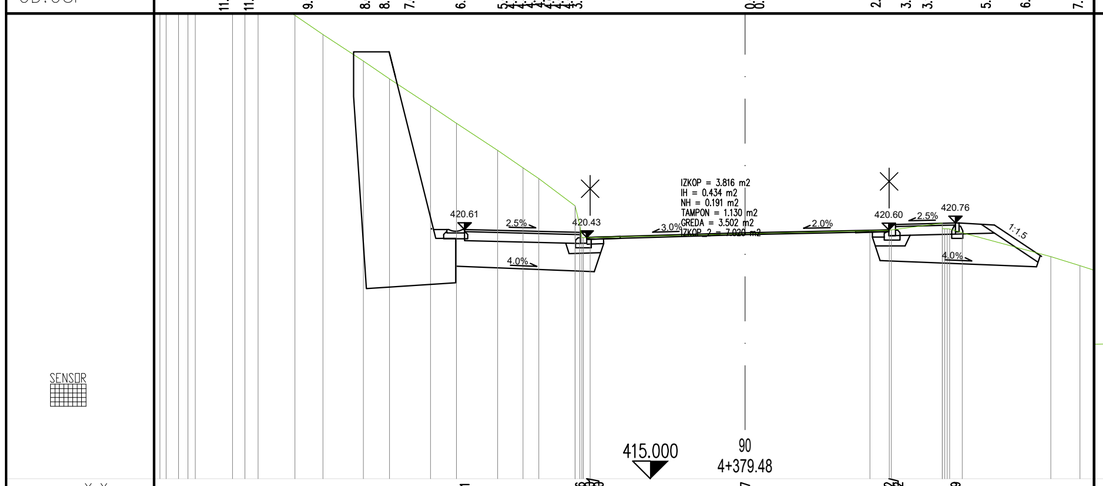

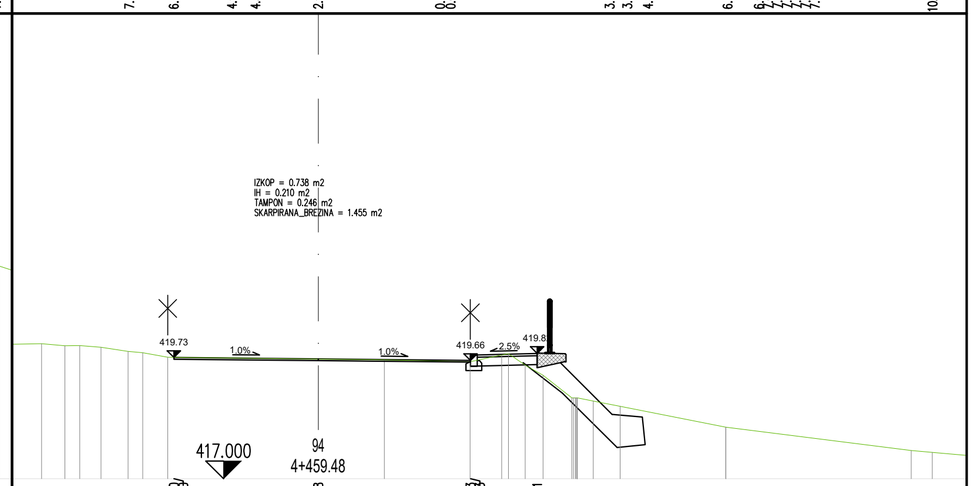

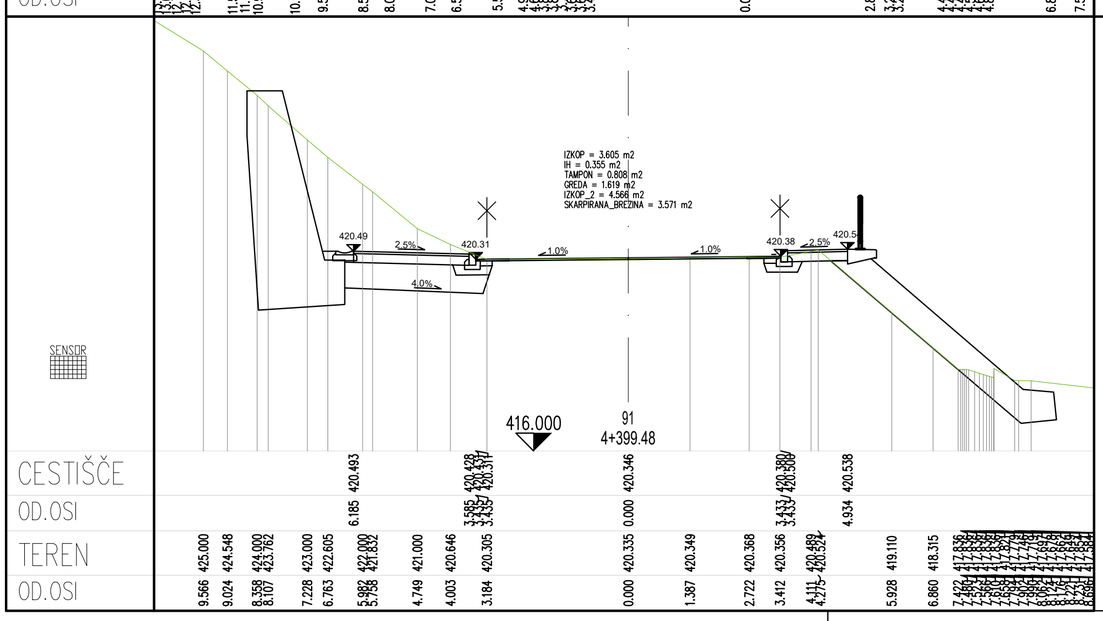

Investitor: Občina Železniki, Češnjica 48, 4228 Železniki			Objekt: Kolesarska povezava Selca - Dolenja vas - Ševlje, ob R2-403/1076 Češnjica - Škofja Loka med km 2,607 in km 4,675
Projektant: PIZ Projektiva in inženiring Zasavje d.o.o.			Vrsta načrta: Načrt s področja gradbeništva načrt kolesarske povezave; Št. proj.: P-2024/27; Št. načrta: NKP-2024/27; Šifra CC: 2112
			Vrsta projekta: PZI; Datum: november 2025
			Datum spremembe: po recenziji, april 2026
Naziv	Ime in priimek	Id. št. IZS	Vsebina risbe: Prečni profili - 88-94
Vodja projekta:	mag. Simon Kovačič, dipl.inž.grad.	G - 3712	
Vodja načrta:	mag. Simon Kovačič, dipl.inž.grad.	G - 3712	
Proj. sodelavec:	Anže Jerman, dipl. inž. grad. (VS)		Merilo: 1:100; Št. priloge: G.132.4
Št. odseka: 1076	Arhivska št: 0096.00	Faza/objekt: 004.2106	Šifra risbe: G.132
Avtor risbe:	Projektiva in inženiring Zasavje d.o.o.		Prostor za črtno kodo:
Ident. št. risbe:	NKP-2024/27-G.132.4		